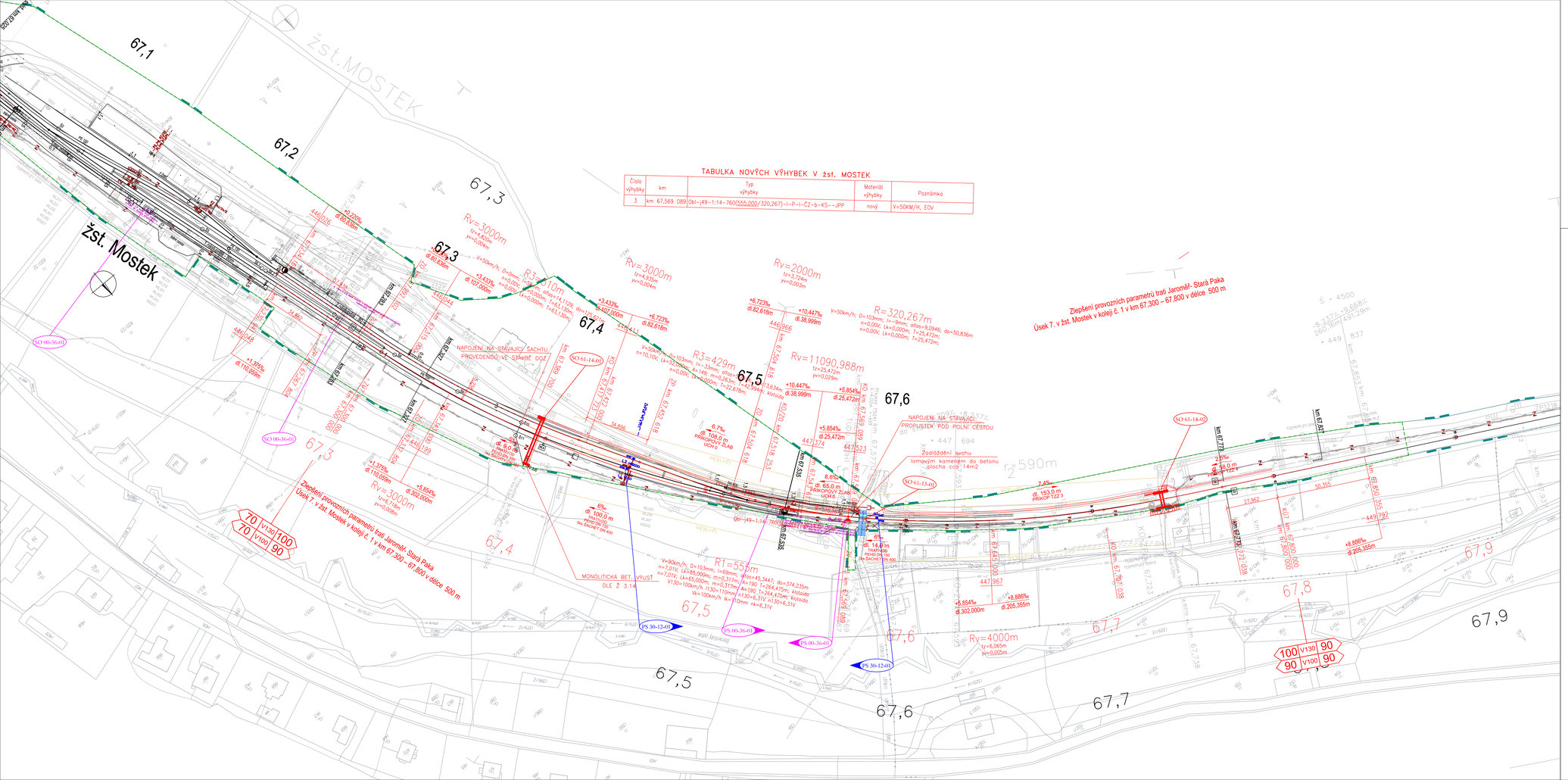

TABULKA NOVÝCH VÝHYBEK V žst. MOSTEK

Číslo výhybky	km	Typ výhybky	Materiál výhybky	Poznámka
3	km 67,569 089	Obl-j49-1:14-760(555,000/320,267)-l-P-l-ČZ-b-KS--JPP	nový	V=50KM/H, EOV

Seznam PS a SO

PS 30-12-01 Jaroměř - Dvůr Králové n. L., úpravy TZZ

PS 00-36-01 Jaroměř - Stará Paka, úprava rozvodů nn a osvětlení

SO 61-14-01 Propustek ev. km 67,394
SO 61-14-02 Propustek ev. km 67,738
SO 61-13-01 Přejezd P5241 km 67,577

Legenda:

- *úprava zabezpečovacího zařízení řešeno ve stavbě DOZ Jaroměř (mimo)-Stará Paka (mimo)*
- *Nový stav*
- *stávající stav*
- *katastr nemovitostí*
- *hranice drážního pozemku*
- *stávající sítě*
- *obvod stavby*

K PŘIPOMÍNKÁM

VÝŠKOVÝ SYSTÉM Bpv SOUŘADNICOVÝ SYSTÉM S-JTSK

Číslo změny:	Obsah změny:	Datum změny:
01	-	-
02	-	-
03	-	-

Objednatel:
SŽDC, s.o.
Dlážděná 1003/7, 110 00 Praha 1
tel.: +420 222 335 777
e-mail: szdc@szdc.cz

Generální projektant:
SUDOP PRAHA a.s.
Olšanská 1a, 130 80 Praha 3
tel.: +420 267 094 111
e-mail: praha@sudop.cz

Hlavní inženýr projektu: ING. MARTIN RAIBR
Garant profese: ZDENĚK PACHOLÍK

Středisko: ELEKTROTECHNIKY, TRAKCE, SDĚLOVACÍ A ZABEZPEČOVACÍ TECHNIKY

Vedoucí střediska: ING. MARTIN RAIBR
Odpovědný projektant SO, IO, PS: ING. MARTIN RAIBR
Vypracoval: JIŘÍ JAKUBEC
Kontroloval: ING. MARTIN RAIBR

Název akce: **Zlepšení provozních parametrů trati Jaroměř - Stará Paka**

Číslo smlouvy: 17 291 208

Projektový stupeň: PD

Část: SITUACE STAVBY
KOORDINAČNÍ SITUACE STAVBY

Datum: 06/2018

Číslo části: C.2

Název přílohy: **POLOHOPISNÝ VÝKRES, 13. ČÁST**

Měřítko: 1 : 1000

Počet formátů: 5xA4

Číslo přílohy: **13**

DOKUMENT LZE UŽÍVAT POUZE VE SMYSLU PŘÍSLUŠNÉ SMLOUVY O DÍLO. ŽÁDNÁ JEHO ČÁST NEMŮŽE BÝT DLE ZÁKONA č.121/2000 Sb. KOPÍROVÁNA NEBO JINÝM ZPŮSOBEM ROZŠIŘOVÁNA. BEZ SOUHLASU SUDOP PRAHA a.s.